Bains de mémoire ! Quand l’archéologie raconte la ville

Patrick Blond, intervenant

Au Xe siècle, le Centre et l’Ile du Fort sont ceints de remparts, de fossés, de tours de guet et de souterrains. La cité devient une place-forte normande dans le Vexin. Au XVe siècle, devenues inutiles, les fortifications disparaissent. Des recherches archéologiques permettent de retracer leurs passés.

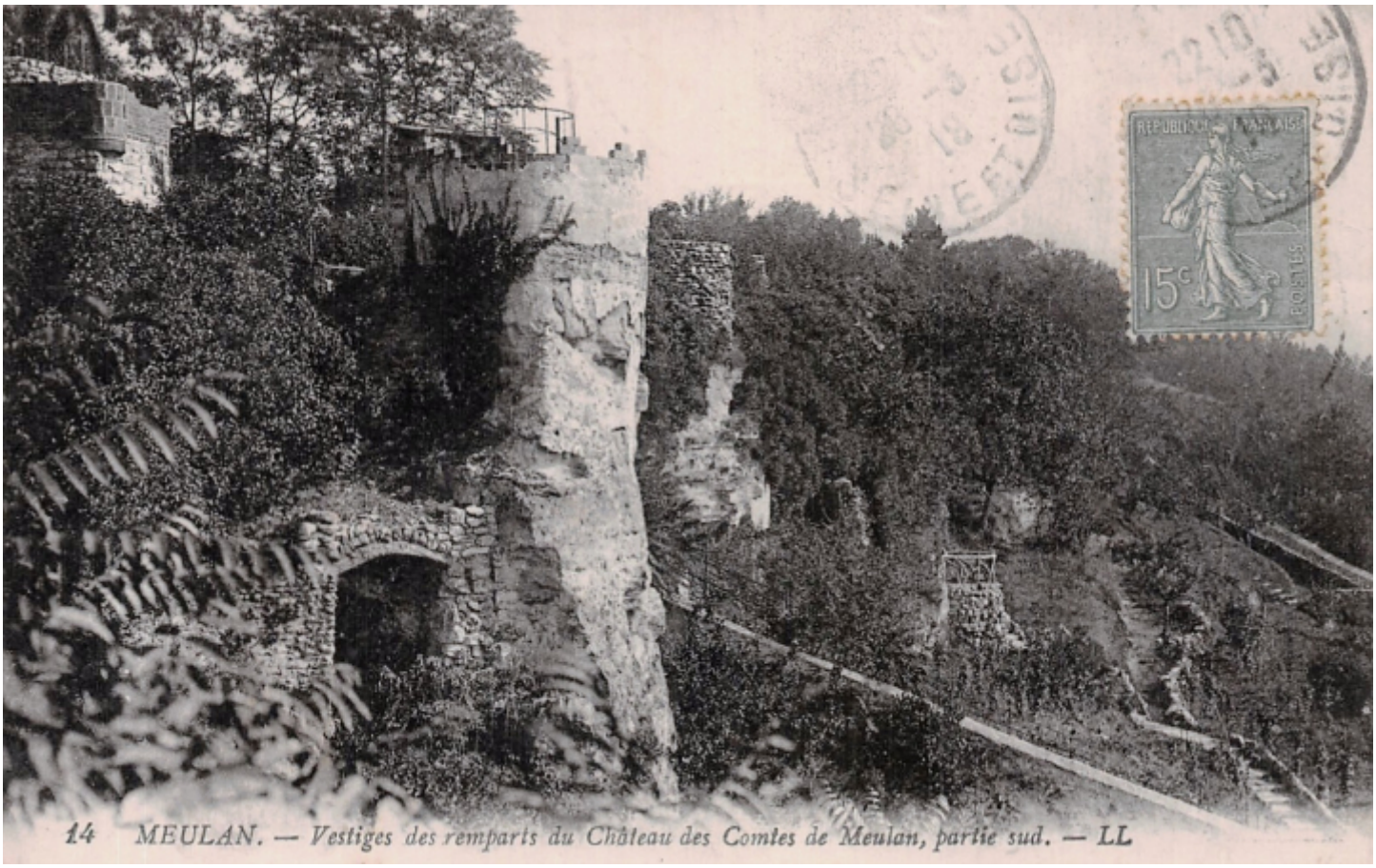

Jeudi 10 octobre 14h30

Adresse

Salle du Conseil Municipal - Mairie
10 place Brigitte Gros
78250
Meulan-en-Yvelines
Infos pratiques

Mairie - Salle du Conseil municipal
Des conférences mensuelles, les 2ème jeudis du mois

Durée 1h30

Contact

Entrée libre sur réservation, culture@ville-meulan.fr

01 30 90 41 11 ou 41 41