Spectacle jeune public - Depuis que je suis né

Depuis que je suis né

Dans le cadre d'Odyssées Festival en Yvelines & Balade d'hiver des 400 coups

Il a vu sa grand-mère, une femme éminente, écrire ses mémoires. Pourquoi ne ferait-il pas la même chose, même s'il n'a que 6 ans et vient juste d'apprendre à lire et écrire ? C'est ainsi qu'un petit garçon se lance dans ce projet de grande ambition : se livrer au récit rétrospectif des événements marquants de sa propre existence. De sa naissance à ses premiers babillages, de l'épopée de la crèche à l'entrée en maternelle, des premiers apprentissages à la découverte de la notion nébuleuse de "travail", rien ne sera laissé de côté dans son autobiographie, racontée en mots et en chansons !

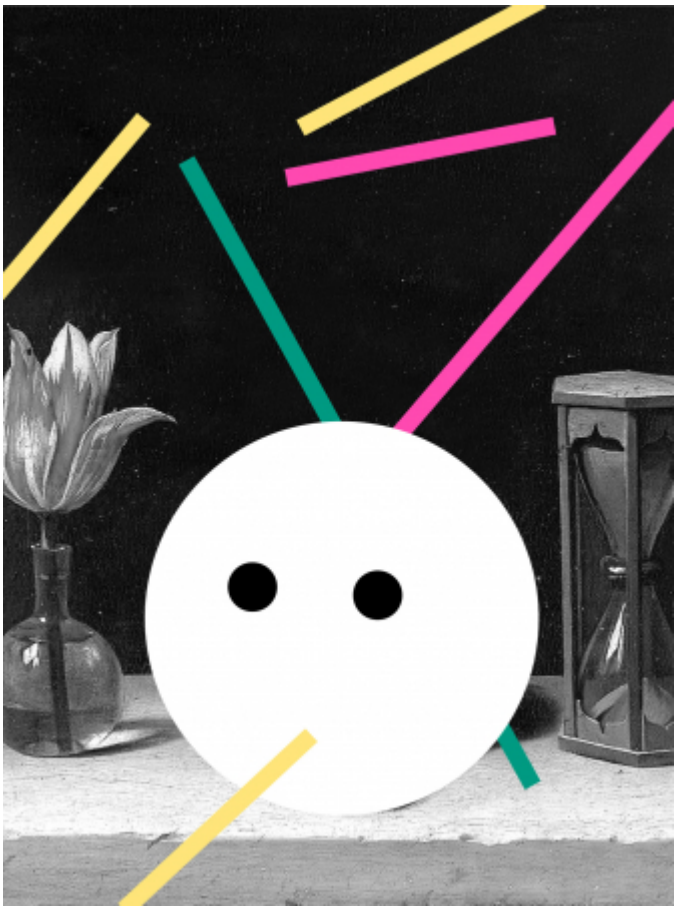

Mercredi 23 février - 15h

Texte et mise en scène David Lescot

Adresse

Bergerie - Ferme du Paradis
Ferme du Paradis

78250
Meulan-en-Yvelines
Infos pratiques

En famille, dès 5 ans

Bergerie - Ferme du Paradis
Gratuit

Durée 45 mn

Contact

Réservation 01 30 95 74 23