Conférence - Stephan Zweig

Stephan Zweig (1881-1942)

Jean-Michel Breque, agrégé de Lettres modernes

Grand bourgeois viennois, écrivain traduit ou joué dans le monde entier, ardemment pacifiste, Stéphane Zweig a connu les pires ennuis dès 1933, parce que juif. Ballotté par l'Histoire, apatride du fait de l'Anschluss, désespéré par l'inhumanité et la barbarie d'un monde "qui s'écroule en cataracte", il s'est suicidé au Brésil à l'âge de 61 ans.

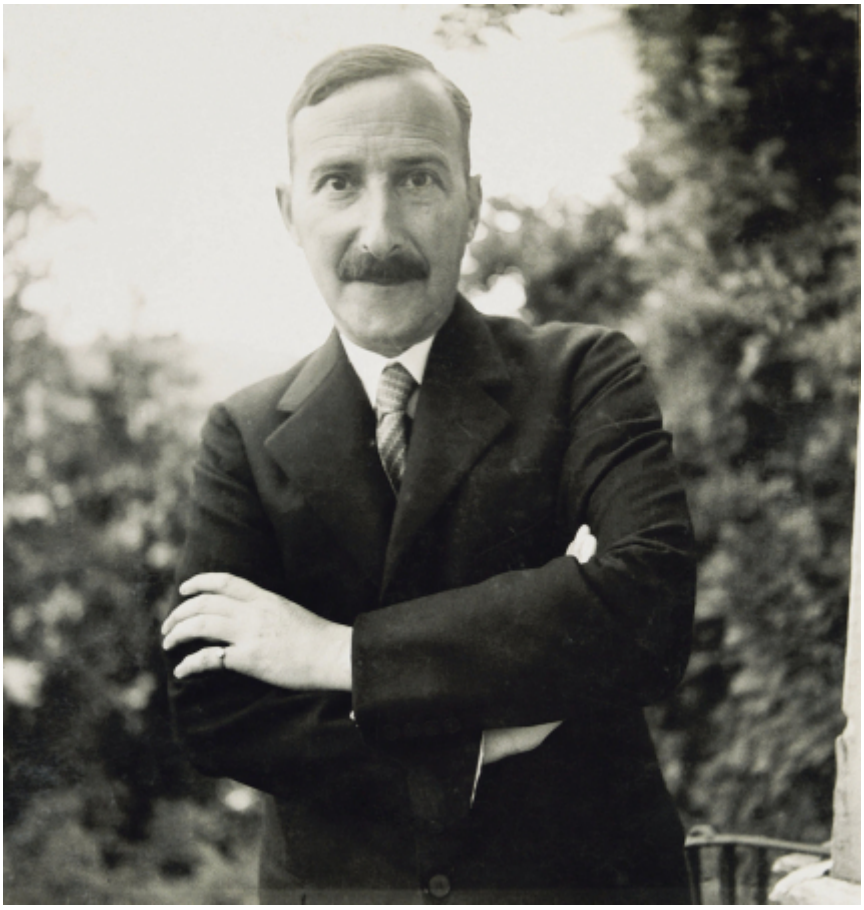

Mardi 15 février - 14h

Adresse

Bergerie - Ferme du Paradis
Rue du chemin Vert
78250
Meulan-en-Yvelines
Infos pratiques

Bergerie - Ferme du Paradis

Durée 1h30

Gratuit

En partenariat avec l'Université Camille Corot

Contact

Réservation 01 30 90 41 41