Présence d'artistes - Martine Bligny

Artiste peintre

Rencontre avec l’artiste, samedi 7 mars à 11h30

J'ai choisi de peindre la figure humaine, miroir de soi…

Par la peinture, j'essaie de montrer les forces, les énergies qui sous-tendent les formes de la figure dans l'espace du tableau. Seule la vibration de la chair nous ramène ici et maintenant, dans la pure présence de la figure...

le tableau vivant résonne en nous, au diapason de notre âme.

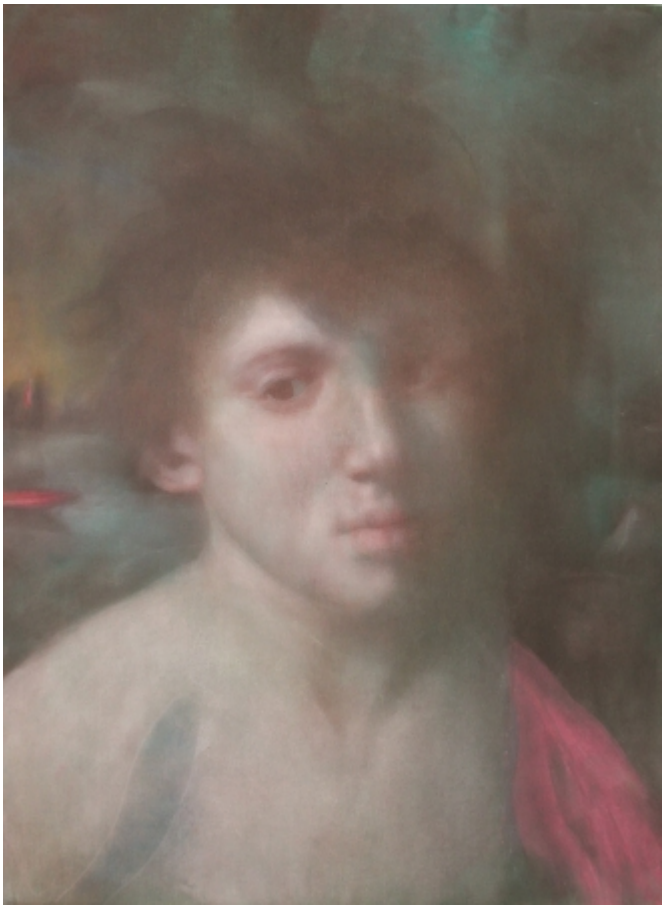

Du mercredi 4 mars au samedi 2 mai

Adresse

Bibliothèque Multimédi@ - Domaine Berson
18/20 rue de Beauvais
78250
Meulan-en-Yvelines

Infos pratiques

Espace d’exposition & Bibliothèque multimédi@ - Domaine Berson

Aux horaires d’ouverture de la Bibliothèque multimédi@