SYLC

Présence d'artistes

SYLC, artiste peintre

Les regards hypnotiques et pénétrants de ses étranges personnages interrogateurs, doux à première vue, bien plus complexes lorsqu’on s’y attarde, en disent souvent plus que des lèvres... Ils nous sondent et nous dissèquent...

Espace d'expositions - Domaine Berson

Aux horaires d’ouverture de la Bibliothèque multimédi@

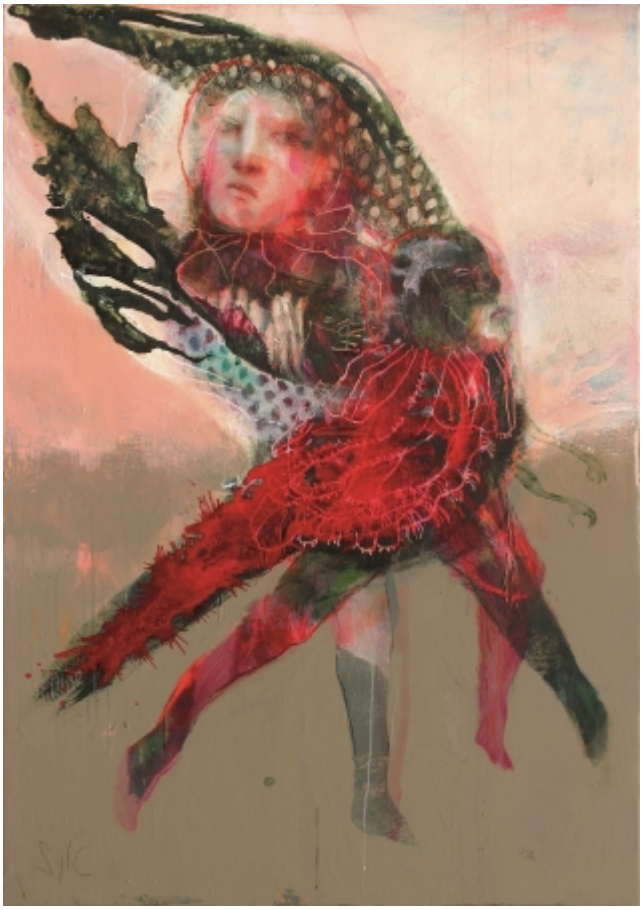

Du mercredi 13 mars au samedi 11 mai
Infos pratiques

Rencontre avec l’artiste, sam. 16 mars à 11h30

www.sylc.org